

オムロンレディーシェーバー  
**アジュレフHL-101**  
*Enjoliver*



取扱説明書

このたび、オムロン レディーシェーバー アジュレフHL-101をお買い上げいただきましてありがとうございます。  
 この「取扱説明書」を必ずお読みいただき正しくご使用ください。保証書を兼ねていますので大切に保管してください。

もくじ

各部のなまえ	..... 1 ページ	仕上げ刃の取り替え方	...11ページ
アジュレフの特長	..... 2 ページ	仕様・替え刃	.....12ページ
ご使用前に	..... 3 ページ	保証規定・修理サービスネットワーク	.....13ページ
ご使用方法	..... 4 ~ 6 ページ	品質保証書	.....14ページ
お掃除のしかた	... 7 ~ 8 ページ		
ご使用上の注意	... 9 ~ 10 ページ		

**オムロン株式会社** 健康医用機器統括事業部

〒105-0001 東京都港区虎ノ門3-4-10 TEL.03(3436)7092

札幌011(271)7826 仙台02(265)2734 大宮04(645)8111 東京03(3436)7092 横浜045(664)6531 名古屋052(561)0621  
 京都075(223)1135 大阪06(282)2572 神戸078(361)1199 広島082(247)0260 高松087(822)8521 福岡092(414)3206

## 各部のなまえ

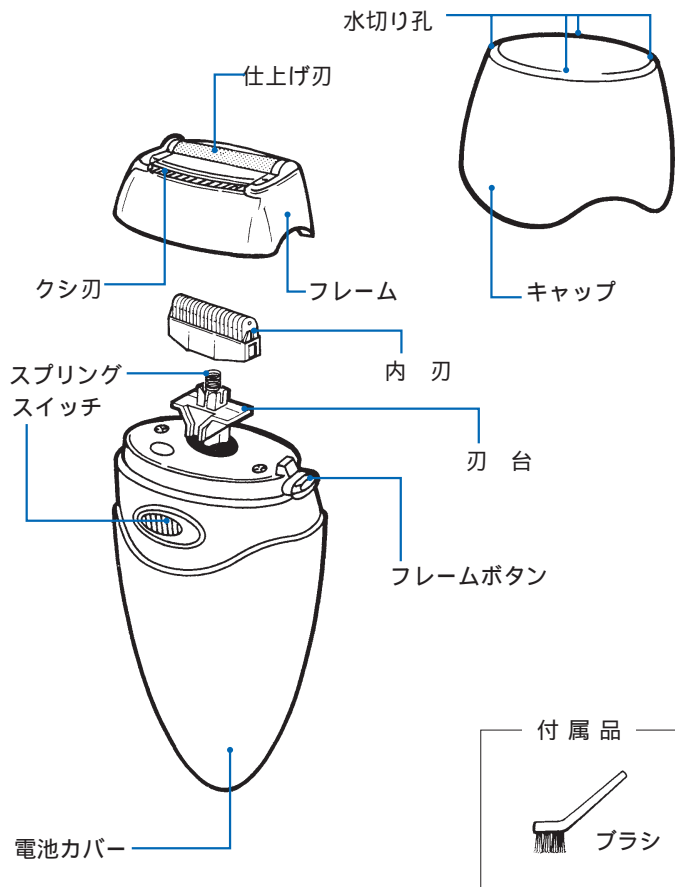

## アジュレフの特長

1  
お肌にやさしいロバルトコーティングの仕上げ刃。

2  
くぼんだワキのラインにも、ぴったりフィット。

3  
石鹸ぞり毛できる、防水タイプ。

4  
カンタン水洗いの清潔設計。

5  
ドレッサーにそのままおける、エレガントなフォルム。

## ご使用の前に

レディーシェーバーを初めてお使いになれる方や、お肌の敏感な方は、手や脚の一部で軽くお試しください。

### 石けんを使わない場合

お肌は汗ばんでいると、刃のすべりが悪くなります。汗をよくふき取ってからご使用ください。



### 石けんを使う場合

石けんをよく泡立てて、お手入れするところに充分つけます。肌のすべりもよく、より深剃りできます。

(ご使用後は必ず水洗いをしてください。)



シェービングクリーム、乳液、栄養クリームでのシェービングはしないでください。

## ご使用方法

### 電池の入れ方

本体がぬれている場合はよく拭き取り、中に水滴が入らないようにしてください。故障の原因になります。

#### 1 スイッチをOFFにしてから、電池カバーをはずします。

電気カバーの文字側に、スキ間があくように本体を軽く折り曲げ、矢印の方向に電池カバーを抜いてください。

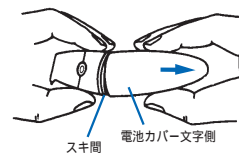

#### 2 電池を入れます。

単3形アルカリ乾電池2本を $+$  $-$ をまちがえないように入れます

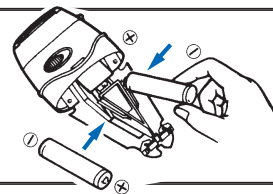

#### 3 電池カバーを確実に取り付けます。

奥までしっかり。

### 乾電池は別売りです。

単3形アルカリ乾電池では、3日に1回3分間のご使用で、約1ヶ月半使えます。

#### 乾電池についてのご注意

乾電池の使い方を誤ると液もれや破裂のおそれがあります。次のことは必ずお守りください。

1. 長い間使用しない場合や、消耗して使えなくなった場合は、乾電池をケースより取り出しておいてください。
2. 乾電池は充電、ショート、分解、加熱、火の中への投入はしないでください。
3. 液もれした液が皮膚に付いた時は、ただちに水で洗い流してください。
4. 乾電池の交換は、2個とも新しい同じ種類のものをお使いください。(使いかけや種類の異なる乾電池の混用はしないでください。)

# ご使用方法

- 1 キャップをはずします。
- 2 スイッチを入れます。
- 3 クシ刃と仕上げ刃が同時にスタートします。

長い毛はクシ刃で

ヘッド部を肌にそわせて軽く当て、毛をすくうように逆ぞりでゆっくり動かします。

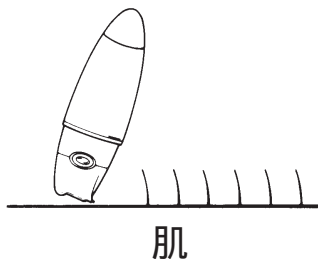

短い毛は仕上げ刃で

お肌に直角に軽く当てて毛の流れにさからうように、ゆっくり動かします。

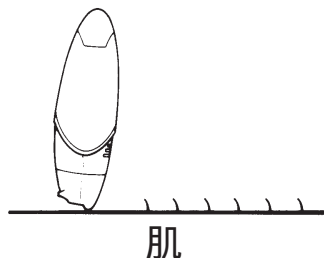

## お手入れのポイント

ウ デ

手首から上へ毛の流れにさからうように。



ア シ

足首から上へ。毛の流れにさからうように。



ワ キ

ヒフを伸ばしていろいろな方向からシェービング。



# お掃除のしかた

快適な切れ味を保つために、ご使用のたびに掃除してください。

**水洗い掃除** 石けんを使ってお手入れした後は、必ず水洗いをしてください。

- 1 スイッチをOFFにして、図のようにフレームを持ちながらフレームボタンを押してフレームをはずします。

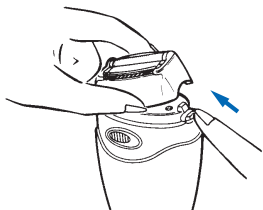

- 2 水またはぬるま湯で洗い流します。

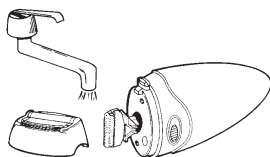

- 3 水分を切り、よく拭き取って、フレームを取り付け、キャップをします。

立てた状態で置いてください。残った水分は、キャップの水切り孔から出ます。

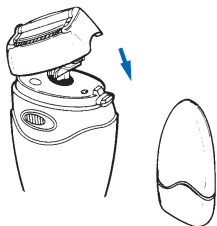

**ブラシ掃除**

- 1 スイッチをOFFにして、フレームボタンを押しながらフレームをはずします。

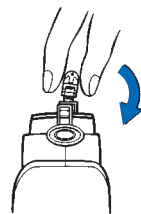

- 2 内刃を図のようにはずします。

誤って指先を傷つけないように注意してください。

- 3 ブラシで掃除します。

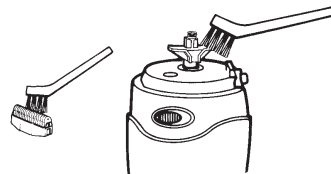

- 4 内刃とフレームを取り付けます。

内刃の穴にスプリングを合わせて押し込みます。

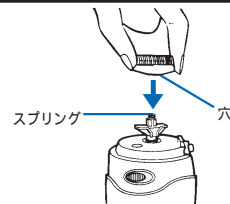

切れ味を保つために、シェーバーオイル（別売）または良質のミシン油をつけ、数秒間空運転し、軽く拭き取ることをおすすめします。

**オイル塗布の目安**

石けんシェービングの場合.....毎回

石けんなしシェービングの場合.....2～3回に1度

## ご使用上の注意

刃はぶついたり強く  
押さないでください。

破損してお肌を傷つけるお  
それがあります。



水洗いは水道水か  
ぬるま湯でしてください。

海水、熱湯、台所用洗剤は  
使わないでください。



デオドラント剤使用後は  
水洗いをしてください。

刃が腐食する原因となりま  
す。

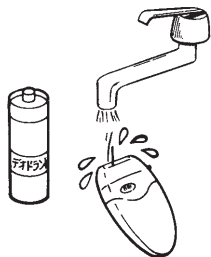

水中に置きっぱなしに  
しないでください。

故障の原因となります。



掃除に薬品を使わないで  
ください。

ベンジンやアルコール、シ  
ンナーなどでふいたりしま  
すと、変質、変色するこ  
とがあります。



お肌に異常がある方は  
使わないでください。

カミソリまける方やアレ  
ルギー体質の方、また吹き  
出物のある部分は使わな  
いください。



## 仕上げ刃の取り替えかた

## 仕 様

### 外しかた

仕上げ刃をフレームのツメから外します。  
フレームを図のように指で持ち仕上げ刃を矢印の方向に軽く押します。

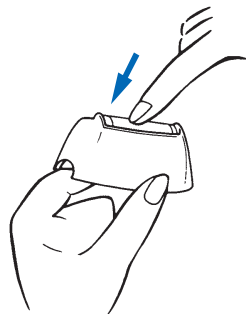

### 付けかた

仕上げ刃をU字に曲げフレーム内に押し込んで角穴をツメに合わせ取り付けます。  
仕上げ刃には表裏があります。ゴールド面を外にして取り付けてください。

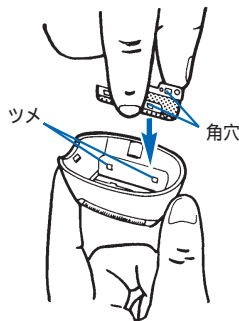

刃が付いたかどうか指で角穴部を押えて確認してください。

電 源	DC3.0V (単三アルカリ乾電池LR-6 2コ)
刃の形式	往復式
外形寸法	116×60×34mm
本体質量	105g(乾電池別)
付 属 品	ブラシ(1)

## 替え刃

刃が破損したり、磨耗して切れ味が劣ってきた場合は、替え刃をお買い求めください。なお、クシ刃は取り替えできません。

替え刃品番	仕上げ刃	KL-101S
	内 刃	KL-101U

## 保証規定

- 取扱説明書に従った正常な使用状態で故障した場合には、無償修理致します。
- 無償修理期間内に故障して修理を受ける場合は、商品に本書を添えてお買い上げの販売店、オムロン(株)の支店またはオムロンフィールドエンジニアリング(株)のネットワークに依頼または輸送してください。なお、輸送の場合はオムロン(株)の支店またはオムロンフィールドエンジニアリング(株)までの送料の負担をお願いします。
- 無償修理期間内でも次の場合には有償修理になります。
  - 使用上の誤り及び不当な修理や改造による故障及び損傷。
  - お買い上げ後の落下等による故障及び損傷。
  - 火災、地震、水害、落雷、その他の天災地変、公害や電源の異常電圧による故障及び損傷。
  - 本書の提示が無い場合。
  - 本書にお買い上げ年月日、お客様名、販売店名の記入のない場合、或いは字句を書き換えられた場合。
  - 消耗品部品。
  - 故障の原因が本製品以外に起因する場合。
- 本書は再発行致しませんので紛失しないよう大切に保管してください。
- この保証書は本書に明示した期間、条件のもとにおいて無償修理をお約束するものです。従ってこの保証書によってお客様の法律上の権利を制限するものではありません。

商品の使い方に関する問い合わせは

**オムロン健康相談室がお答えします。**

【全国どこからでも右記のフリーダイヤルへ】 ☎0120-30-6606

受付時間/10:00～12:00/13:00～16:00(月～金) **ダイヤルは正確に**

商品の故障および修理の依頼につきましてはオムロンフィールドエンジニアリング(株)にお問い合わせください。

### オムロンフィールドエンジニアリング株式会社のネットワーク

98.4.1

オムロンフィールドエンジニアリング 北海道株式会社札幌支店	〒060-0003 札幌市中央区北3条西1-1 サンメモリア 6F	TEL 011(281)5125
オムロンフィールドエンジニアリング 株式会社仙台支店	〒980-0802 宮城県仙台市青葉区二日町18-26 二日町OAビル3F	TEL 022(261)7054
東京第一支店	〒150-0013 東京都渋谷区恵比寿1-19-15 ウノサワ東急ビル2F	TEL 03(3448)8104
日本橋テクノセンター	〒101-0035 東京都千代田区神田紺屋町8番地 アセント神田紺屋町ビル7F	TEL 03(5296)1760
北関東支店	〒336-0007 埼玉県浦和市仲町1-14-8 三井生命浦和ビル2F	TEL 048(833)7911
横浜テクノセンター	〒221-0835 神奈川県横浜市神奈川区鶴屋町2-21-8 第一安田ビル2F	TEL 045(312)1923
名古屋支店	〒460-0002 愛知県名古屋市中区丸ノ内3-22-21 安田火災名古屋ビル7F	TEL 052(962)3281
静岡テクノセンター	〒420-0859 静岡県静岡市来町4-10 静岡栄町ビル2F	TEL 054(254)3718
金沢支店	〒920-0025 石川県金沢市駅西本町1-14-29 サン金沢ビル1F	TEL 076(261)5467
大阪第一支店	〒530-0004 大阪府大阪市北区堂島浜1-9 吉河大阪ビル西館	TEL 06(348)1814
京都支店	〒604-8141 京都府京都市中京区朝雲通高倉西入東正寺334 日昇ビル1F	TEL 075(255)9909
神戸テクノセンター	〒651-0088 兵庫県神戸市中央区小野柄通3-22 富士火災神戸ビル9F	TEL 078(242)8268
広島支店	〒730-0016 広島県広島市中区福町13-14 新広島ビル5F	TEL 082(227)1573
オムロンフィールドエンジニアリング 九州株式会社福岡第一支店	〒812-0013 福岡市博多区博多駅東2-5-28 博多信成ビル3F	TEL 092(451)6837
鹿児島支店	〒890-0064 鹿児島県鹿児島市鴨池新町5-6 鹿児島県プロバングス会館4F	TEL 092(252)7674

\*所在地・電話番号を予告なく変更することがありますので、ご了承ください。

## 品質保証書

このたびは、オムロン健康機器を、お買い求めいただきありがとうございます。本機は厳重な検査を行ない高品質を確保しております。しかし通常のご使用において万一、不具合が発生しましたときは、裏面の保証規定によりお買い上げ後、一年間は無償修理いたします。

本機の保証は、日本国内で使用の場合に限りです。

This warranty is valid only in Japan.

品名 オムロンレディーシェーパー アジュールF

型式 HL-101 製品No.

ご芳名

ご住所

印

TEL ( )

以下につきましては、必ず販売店にて、記入捺印していただいでください。

お買い上げ店名

住所

TEL ( )

お買い上げ年月日 年 月 日

発売元

オムロン株式会社 健康医用機器統括事業部

〒105-0001 東京都港区虎ノ門3-4-10

TEL 03(3436)7092

