

オムロンスキンケアシステム

## HL-200S

## 取扱説明書

このたびはオムロンスキンケアシステムHL-200Sをお買い上げいただきましてありがとうございます。

この商品を安全に正しく使用していただくためにお使いになる前にこの取扱説明書「安全上の注意」をお読みになり十分に理解してください。

お読みになったあとはいつも手元においてご使用ください。

保証書を兼ねていますので、お読みになったあとも大切に保管してください。

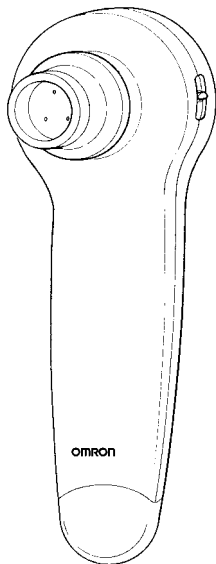



## もくじ

安全上のご注意 .....	P 1~ 4
特長 .....	P5
各部のなまえ .....	P5
正しい使い方 .....	P6
代表的なご使用例 .....	P7

お手入れのしかた .....	P8
仕様/オムロン健康相談室 .....	P9
修理サービスネットワーク .....	P10
保証規定/品質保証書 .....	うら表紙

# 安全上のご注意

ここに示した注意事項は、安全に関する重大な内容を記載していますので必ず守ってください。  
表示と意味は次のようになっています。

警告サイン	内 容
 <b>警告</b>	誤った取り扱いをすると、人が死亡または重傷を負う可能性が想定される内容を示します。
 <b>注意</b>	誤った取り扱いをすると、人が障害を負ったり物的障害の発生が想定される内容を示します。

物的損害は、家屋・家財および家畜・ペットに関わる拡大損害を示します。

## 図記号の例



記号は注意(警告・危険を含む)を示します。  
具体的な注意内容は、 の中や近くに文章や絵で示します。  
左図の場合は“特定しない一般的な注意、警告、危険”を示します。



⊘記号は禁止(してはいけないこと)を示します。  
具体的な注意内容は、 の中や近くに文章や絵で示します。  
左図の場合は、“分解禁止”を示します。



記号は強制(必ず守ること)を示します。  
具体的な強制内容は、 の中や近くに文章や絵で示します。  
左図の場合は“特定しない一般的な使用者の行為”を示します。

## ⚠ 警告

医師の治療を受けているときや、下記の人は必ず医師と相談のうえご使用ください。

体力の衰えた方      急性疾患の方  
悪性腫瘍の方      妊娠時、産後の方  
高血圧の方  
心臓病など、からだに異常のある方  
お肌に傷や湿疹、はれものなどのトラブルのある方  
事故や体調不良をおこす恐れがあります。



修理や改造は行わないでください。  
異常動作によるけがの恐れがあります。



## ⚠ 注意

顔の吸引以外の目的ではご使用にならないでください。

事故やトラブルにつながる恐れがあります。



幼児やご自分の意思表示ができない方には使用しないでください。

事故や体調不良を起こす恐れがあります。



<p>使用中、気分が悪くなったり、刺激が強すぎて苦痛を感じた場合はすぐに使用をやめてください。 事故や体調不良を起こす恐れがあります。</p>		
<p>防水構造ではないため、浴室など湿度の高いところや、入浴しながらの使用はしないでください。 故障につながる恐れがあります。</p>		
<p>ご使用中、故意に強くあてるなど無理な力をかけて吸引の動きを止め続けたりしないでください。 故障する恐れがあります。</p>		
<p>本体は防水構造ではないため、水につけないでください。 故障する原因になります。</p>		

## お願い

万一、異常が発見されたときは、ただちに使用をやめ電源スイッチを「OFF」にしてください。



本体を高いところから落としたり、振動をあたえたりしないでください。

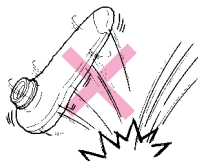

ストーブなど熱いものの近くに置かないでください。



湿気や直射日光をさけて収納してください。

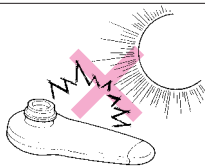

長時間ご使用にならない場合は、乾電池を抜いてください。

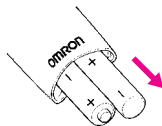

# HL-200S特長

- 1 毛穴の奥の汚れを吸い出します。
- 2 マッサージ効果で新陳代謝が促され、より美しい素肌に導きます。

## 各部のなまえ

### アタッチメント

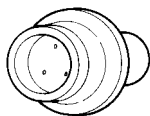

吸引(大)



吸引(小)

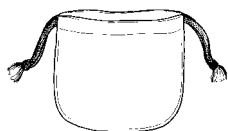

ソフトケース

### 本体

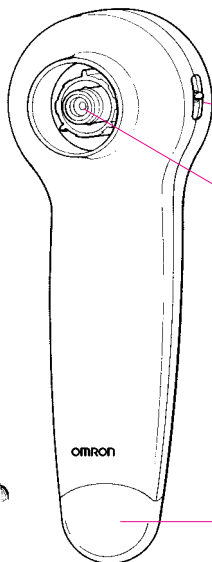

電源スイッチ  
(強弱切替兼用)

アタッチメント  
装着部

乾電池カバー

# 正しい使い方

## 乾電池の入れ方・交換

『乾電池を誤って逆に入れるとHIGHでは動きますが、LOWでは動きません。』



## スイッチの操作

本体横のスイッチを「HIGH」か「LOW」にすると電源が入ります。

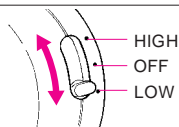

吸引強弱の調節について ・強い吸引...HIGH ・弱い吸引...LOW

吸引の強さの感じ方は、人によっても、またその時の体調によっても違います。したがって、「快い」と感じる強さでご使用ください。

### ⚠注意

「HIGH」でムリに肌を吸引しても効果があるわけではありません。

肌を過剰に刺激し、トラブルの原因になります。

## アタッチメントのつけ方・はずし方

### つけ方

アタッチメントを→矢印の方向へ押し込みます。このとき、しっかり奥まで入っているか確認してください。

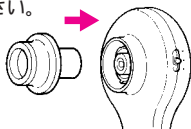

### はずし方

←矢印の方向にアタッチメントを引いてはずしてください。

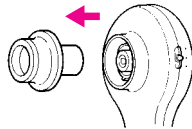

# 代表的なご使用例

△注意

吸引前は、肌に乳液や美容クリームを使用しないでください。  
肌に対する吸引力が増し、トラブルの原因になります。

吸引時、1ヵ所で停止したり、長時間吸引しないでください。  
肌のトラブルの原因になります。

## 吸引アタッチメント(大)

筋肉の流れる方向にパッティング要領でご使用ください。

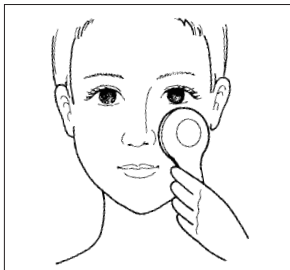
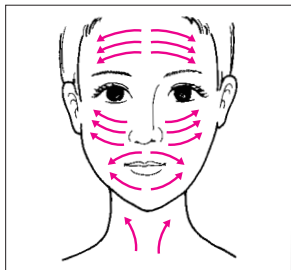

## 吸引アタッチメント(小)

小鼻のまわりなど滑らせず横に引っ張ってください。

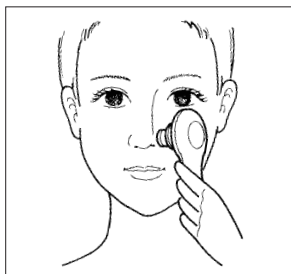

お手入れの後は、化粧水や乳液、美容クリームなど、日常ご使用の基礎化粧品をお使いください。



# お手入れのしかた

## 本 体

クリームや汚れを乾いたタオルや、やわらかい布で拭き取ってください。ベンジン、シンナー、アルコールなど揮発性の液体や、ぬれた布などは使用しないでください。

⚠注意

本体は水や湯などで洗わないでください。

故障の原因になります。

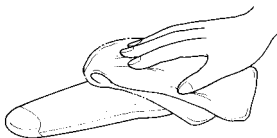

## アタッチメント

湿った布で拭き取るか水洗いをしたあと、乾燥させて保管してください。ベンジン、シンナー、アルコールなど揮発性の液体は使用しないでください。

⚠注意

熱湯消毒はしないでください。

破損や変形の原因になります。



# 仕様/オムロン健康相談室

## 仕様

電 源	DC3V (アルカリ単3形乾電池2個使用)
電 池 寿 命	約1時間(連続使用時)
吸 引 力	「大」:強6.5N、弱5.0N / 「小」:強1.5N、弱1.0N
本 体 寸 法	幅45×高さ170×奥行き62(mm)
本 体 質 量	約105g(乾電池別)
付 属 品	吸引アタッチメント「大」1個、「小」1個、ソフトケース1個 取扱説明書(品質保証書つき)

改良のため仕様および外観を予告なく変更することがあります。



商品の使い方に関するお問い合わせは、

**オムロン健康相談室がお答えします。**



全国どこからでも

ダイヤルは正確に

むろんオムロン

**0120-30-6606**

受付時間/10:00～12:00/13:00～16:00(月～金)

商品の故障および修理の依頼につきましては右記に記載のオムロンフィールドエンジニアリング(株)にお問い合わせください。

# 修理サービスネットワーク

## 修理のお問い合わせは

'98.4.1

お買い上げの販売店または下記のオムロンフィールドエンジニアリング(株)までお問い合わせください。品質保証書の記載内容により修理をさせていただきます。

北海道地区の方	オムロンフィールドエンジニアリング北海道(株)札幌支店 〒060-0003 札幌市中央区北3条西1-1 サンメモリア6F	TEL011(281)5125
東北地区の方	オムロンフィールドエンジニアリング(株)仙台支店 〒980-0802 宮城県仙台市青葉区二日町18-26 二日町OAビル3F	TEL022(261)7054
関東地区の方	オムロンフィールドエンジニアリング(株)東京第一支店 〒150-0013 東京都渋谷区恵比寿1-19-15 ウノサワ東急ビル2F TEL03(3448)8104 オムロンフィールドエンジニアリング(株)日本橋テクノセンタ 〒101-0035 東京都千代田区神田紺屋町8番地 アセント神田紺屋町ビル7F TEL03(5296)1760 オムロンフィールドエンジニアリング(株)北関東支店 〒336-0007 埼玉県浦和市仲町1-14-8 三井生命浦和ビル2F TEL048(833)7911 オムロンフィールドエンジニアリング(株)横浜テクノセンタ 〒221-0835 神奈川県横浜市神奈川区鶴屋町2-21-8 第一安田ビル2F TEL045(312)1923	
東海地区の方	オムロンフィールドエンジニアリング(株)名古屋支店 〒460-0002 愛知県名古屋市中区丸の内3-22-21 安田火災名古屋ビル7F TEL052(962)3281 オムロンフィールドエンジニアリング(株)静岡テクノセンタ 〒420-0859 静岡県静岡市栄町4-10 静岡栄町ビル2F TEL054(254)3718	
北陸地区の方	オムロンフィールドエンジニアリング(株)金沢支店 〒920-0025 石川県金沢市駅西本町1-14-29 サン金沢ビル1F TEL0762(61)5467	
関西地区の方	オムロンフィールドエンジニアリング(株)大阪第一支店 〒530-0004 大阪府大阪市北区堂島浜2-1-9 古河大阪ビル西館 TEL06(348)1814 オムロンフィールドエンジニアリング(株)京都支店 〒604-8141 京都府京都市中京区蛸薬市通高倉西入泉正寺334 日昇ビル1F TEL075(255)9909 オムロンフィールドエンジニアリング(株)神戸テクノセンタ 〒651-0088 兵庫県神戸市中央区小野柄通3-2-22 富士火災神戸ビル9F TEL078(242)8268	
中四国地区の方	オムロンフィールドエンジニアリング(株)広島支店 〒730-0016 広島県広島市中区鞆町13-14 新広島ビル5F TEL082(227)1573	
九州地区の方	オムロンフィールドエンジニアリング九州(株)福岡第一支店 〒812-0013 福岡市博多区博多駅東2-5-28 博多備成ビル3F TEL092(451)6837 オムロンフィールドエンジニアリング九州(株)鹿児島支店 〒890-0064 鹿児島県鹿児島市鴨池新町5-6 鹿児島県プロパンガス会館4F TEL099(252)7674	

所在地・電話番号を予告なく変更することがありますので、ご了承ください。

## 保証規定

- 取扱説明書にしたがった正常な使用状態で故障した場合には、無償修理いたします。
- 無償修理期間内に故障して修理を受ける場合は、商品に本書を添えてお買い上げの販売店、オムロン(株)の支店またはオムロンフィールドエンジニアリング(株)のネットワークに依頼または送付してください。なお、送付の場合はオムロン(株)の支店またはオムロンフィールドエンジニアリング(株)までの送料の負担をお願いします。
- 無償修理期間内でも次の場合には有償修理になります。
  - (イ) 使用上の誤りおよび不当な修理や改造による故障および損傷。
  - (ロ) お買い上げ後の落下などによる故障および損傷。
  - (ハ) 火災、地震、水害、落雷、その他の天災地変、公害や電源の異常電圧による故障および損害。
  - (ニ) 本書の提示がない場合。
  - (ホ) 本書にお買い上げ年月日、お客様名、販売店名の記入のない場合、あるいは字句を書き換えられた場合。
  - (ヘ) 消耗部品。
  - (ト) 故障の原因が本製品以外に起因する場合。
- 本書は再発行いたしませんので紛失しないよう大切に保管してください。
- この保証書は本書に明示した期間、条件のもとにおいて無償修理をお約束するものです。したがってこの保証書によってお客様の法律上の権利を制限するものではありません。

### 品質保証書

このたびは、オムロン健康機器を、お買い求めいただきありがとうございます。本機は厳重な検査を行ない高品質を確保しております。しかし通常のご使用において万一不具合が発生したときは、上記の保証規定によりお買い上げ後一年間は、無償修理いたします。

本機の保証は、日本国内での使用の場合に限りです。

This warranty is valid only in Japan.

品名 オムロンスキンケアシステム

形式 HL-200S

ご芳名

ご住所

TEL ( )

以下につきましては、必ず販売店にて、記入捺印していただってください。

お買い上げ店名

(印)

住所

TEL ( )

お買い上げ年月日

年 月 日

発売元

オムロン株式会社 健康統轄事業部

〒105-0001 東京都港区虎ノ門3-4-10 TEL03(3436)7092



札幌011(271)7826

仙台022(265)2734

大宮048(645)8111

東京03(3436)7092

横浜045(411)7216

名古屋052(561)0621

京都075(223)1135

大阪06(282)2572

神戸078(361)1199

広島082(247)0260

高松087(822)8521

福岡092(414)3206